

## RELATÓRIO CIRCUNSTANCIADO DE ATIVIDADES - ANUAL

### TIPO DE CONCESSÃO: TRANSFERÊNCIA FUNDO A FUNDO/CONVÊNIO

<b>ENTIDADE EXECUTORA:</b> Associação de Pais e Amigos dos Excepcionais	<b>SERVIÇO:</b> Proteção Social Especial de Média complexidade
<b>Termo de colaboração:</b> 01/2018	<b>PERÍODO DEREFERÊNCIA:</b> Janeiro à Dezembro de 2020

Descrição do Serviço	Público Alvo	Nº de Atendidos													
		MÊS / ATIVIDADE	JAN	FEV	MAR	ABR	MAI	JUN	JUL	AGO	SET	OUT	NOV	DEZ	
Proteção Social Especial de Média complexidade	Pessoas com Deficiência Intelectual e Múltipla.	<b>Programada</b>	35	35	35	35	35	35	35	35	35	34	35	35	35
		<b>Executada</b>	20	33	33	33	33	33	33	33	33	32	32	32	32

### Atividades realizadas no Serviço:

**-Atividades realizadas nos meses de janeiro a março de 2020.**

#### Atividades diárias:

- Acolhida - recepção dos usuários de segunda a sexta, no período da manhã as 08h00 e período da tarde as 13h00 e acolhida dos familiares conforme demanda espontânea.
- orientações e informações e defesa de direitos - divulgação de direitos para que exista o reconhecimento dos tais, orientações e encaminhamentos que fizerem necessário, atendimento de caráter espontâneo.
- Higienização - realizado antes e após as refeições com orientação e estímulo a autonomia e auto cuidado.
- Atividades em sala - realizado diversos trabalhos manuais, artísticos/culturais como recorte e colagem, pintura em papéis, enfeites para as datas comemorativas, trabalhos com jornais, bijuterias, com o intuito de estimular o desenvolvimento de potencialidades, habilidades e talentos.

#### Janeiro

- Visitas domiciliares.

#### Fevereiro

##### Sala de Oficina:

- Acolhida; café da manhã.
- Roda de conversa: "O que eu gosto de fazer na Apae?" "O que eu espero para esse ano" – Os usuários expressaram seus sentimentos e relataram o que gostavam de fazer na Apae e o que esperavam desse ano – Algumas respostas sobre o que gosta de fazer na Apae: "Desenhar, passear", "Conversar, comer a comida da Lúcia(cozinheira)".
- Algumas respostas sobre o que espera para esse ano: "Espero aprender meu nome", "Espero conquistar muitas coisas".

- **Árvore da família:** Objetivo – A atividade proposta é adquirir o conhecimento, sentir que possuem uma família, uma identidade, e que fazem parte de um conjunto de pessoas em casa, na Apae e na comunidade.
- **Projeto Carnaval:** Decoração da entidade; confecção de acessórios, máscaras e tiaras aplique e por fim o baile de carnaval.
- **Projeto Inclusão:** Atividades em parceria com o CRAS – Ribeirão Grande: Os usuários foram para o Cras para estar realizando atividade junto com a terceira idade.
- **Reunião de Pais:** Planejamento de como seria o ano de 2020.

#### Março:

##### Sala de Oficina:

- **Acolhida:** Café da manhã; alongamento.
- **Roda de conversa:** Sobre o dia Internacional da mulher, as profissões das mulheres; qual a profissão da mãe, irmãs, tias e etc.
- **Oficina de vida diária:** Semana da alimentação: Reconhecer a importância de uma boa alimentação.
- **Artesanato:** Caixinha de palito para os sócios-contribuintes. Lembrança de páscoa; Dia da mulher – confecção de cartão em e.v.a.
- **Projeto Inclusão:** Atividades em parceria com o CRAS – Ribeirão Grande: Os usuários foram para o Cras para estar realizando atividade junto com a terceira idade.
- **Bolinho beneficente**
- **Final de Março** atividades suspensas até segunda ordem devido ao COVID-19

#### Abril:

- Férias coletiva.
- Atendimento home Office via celular e e-mails

#### Maior:

- Reunião com os funcionários – Prevenção Covid-19.
- Preparação dos kits de atividades para os atendidos.
- Entregas dos kits para as famílias.
- Atendimento remoto com assistente social.
- Do dia 11/05 até 12/06 férias coletiva das educadoras sociais e auxiliar de cozinha.

#### Junho:

- Atendimento remoto com assistente social.
- Preparação dos kits de atividades.
- Entrega dos kits para as famílias – Kits de biscoito e cesta de verduras.
- Projeto jardinagem e pintura de prato confeccionado pelos funcionários.
- Acolhida dos familiares conforme demanda espontânea.

#### Julho

- Redução jornada de trabalho **Medida Provisória nº 936.**
- Reunião para organização do Evento “Feijoada da Apae”; Arrecadação de patrocínio para feijoada.
- Projeto jardinagem e pintura de prato confeccionado pelos funcionários.
- Elaboração de plano de trabalho, emenda parlamentar – Recurso financeiro.
- Plano de trabalho emergencial Covid-19
- Visita domiciliar; reunião com a assistente social do CRAS e do posto de saúde sobre a atendida.
- Busca ativa: trabalho remoto com os usuários e familiares.

- Participação na live transmitida pela Federação das Apaes – Tema Ações e Projetos no âmbito da assistência social.
- Acolhida dos familiares conforme demanda espontânea.

### **Agosto**

- Agenda de visitas na residência das famílias dos usuários (parceria dep. da Assistência Social).
- Reunião com as assistentes sociais do CRAS e Saúde e com a família da usuária Sonia: Sobre os cuidados com a atendida e sua mãe.
- Encaminhamento dos usuários atendidos pela Apae – Ofício Assistência Social.
- Acolhida dos familiares conforme demanda espontânea.
- Semana Nacional da Pessoa com Deficiência Intelectual e Múltiplas – foram realizados vídeos palestras pela rede social Facebook com os palestrantes convidados abordando vários assuntos relacionados ao tema do ano “Protagonismo Empodera e Concretiza a Inclusão Social”. Segue em anexo a programação.

### **Setembro:**

- Distribuição de kits de alimentação (parceria com a assistência social – Fundo Nacional de assistência social, portaria 369).
- Visita domiciliar e entrega dos kits de alimentos (bairros Cruzes e Capoeira Alta).
- Organização de documentos – Plano de trabalho Custeio.
- Elaboração de relatórios de visitas domiciliares/mês de agosto.
- Busca ativa: ligação para as famílias e usuários.
- Montagem de kits de atividades para entrega aos usuários.

### **Outubro:**

- Atendimento remoto
- Rematrículas para ano letivo 2021
- Entregas dos alimentos
- Entrega dos Kits de atividades
- Orientação as famílias sobre o COVID-19
- Atualização dos relatórios sociais.

### **Novembro:**

- A Apae iniciou nesse mês um projeto com psicólogo e fisioterapeuta, reforçando o atendimento com a assistente social, o objetivo desse projeto é atender os 33 usuários e suas famílias. Nesse mês foram realizados 08 atendimentos em grupo de famílias intensificando a escuta, o acolhimento e as orientações das necessidades emocionais e de atividade de vida prática dos usuários, através do grupo de whatsapp, foram realizados vídeos de apresentação e orientação.
- Rematrículas para ano letivo 2021.
- Entregas dos kits alimentos em parceria com a assistência social.
- Atualização dos relatórios sociais.
- Realizada a capacitação com os profissionais da APAE, com o tema “Capacitação técnica sobre a qualidade no atendimento a pessoa com deficiência – Capacitação realizada com a empresa EEMERTROL.
- Busca ativa: Ligação para as famílias e usuários.
- Confecção de lembrancinhas e pedido de presente para os padrinhos.
- Entrega dos calendários e cartão dos padrinhos dos usuários.

- Ação entre Amigos – Vendas Sorteio será realizado pela Loteria Federal.

### **Dezembro:**

- Busca ativa: Ligação para as famílias e usuários.
- Entrega dos presentes dos padrinhos feita com o papai Noel.
- Ação entre Amigos – Vendas Sorteio realizado pela Loteria Federal.

### **ANEXOS**

#### **Alongamento:**



#### **Projeto Inclusão – Parceria com o CRAS Ribeirão Grande:**



#### **Atividades Pedagógicas:**

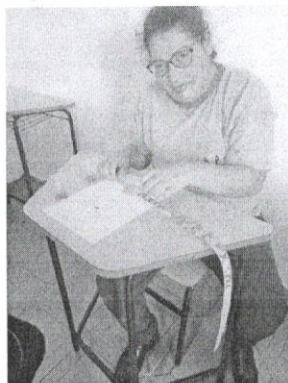

**Dia da Mulher:**

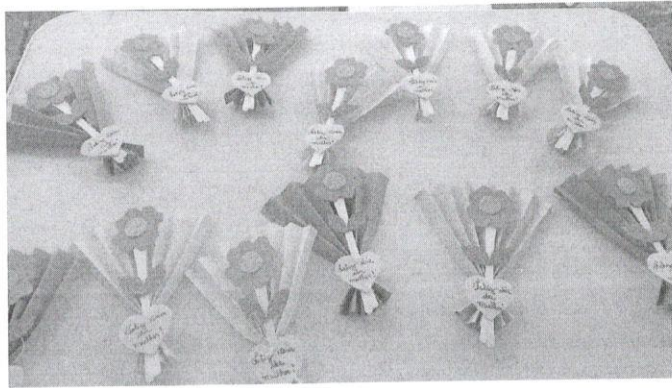

**Aniversariante do mês:**



**Entrega do kit bolacha e das cestas em parceria com a Assistência Social:**



## Atividades realizadas da casa durante a pandemia:

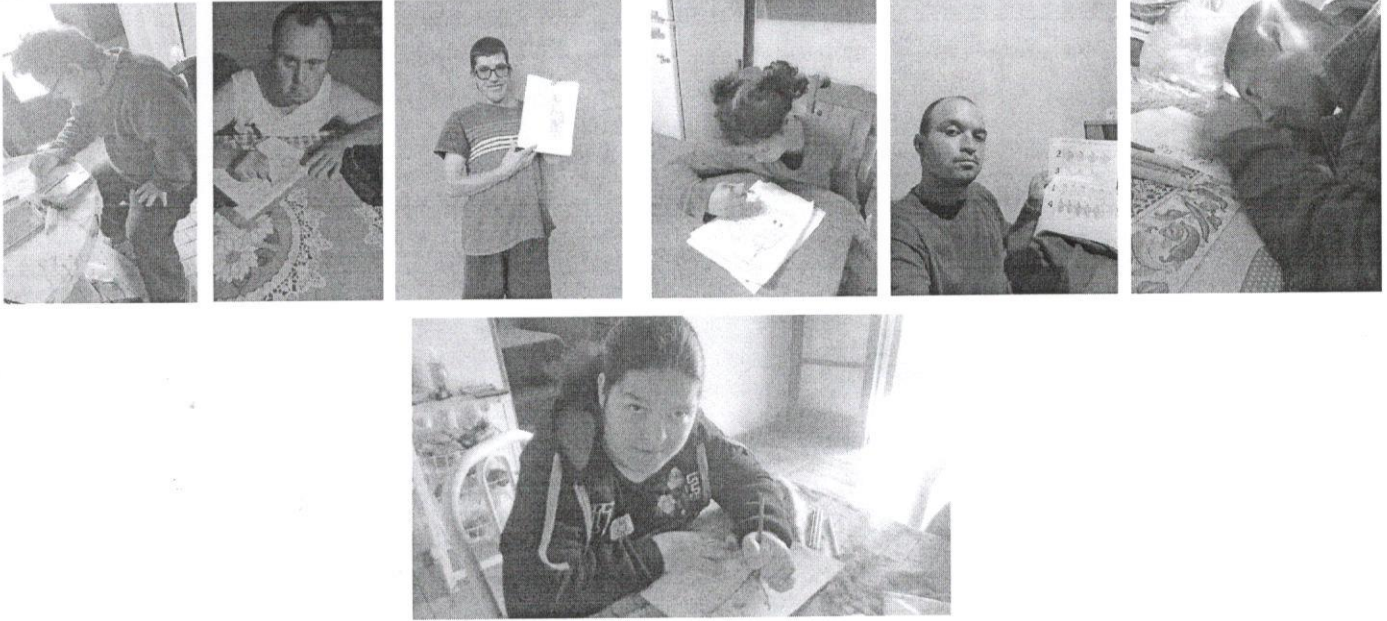

## Semana Nacional da Pessoa com Deficiência Intelectual e Múltipla:



## Entrega dos kits de alimento em parceria com a Assistência Social:



## Capacitação com os funcionários



## Confecção do pedido de presentes para os padrinhos



## Entrega dos presentes dos padrinhos:

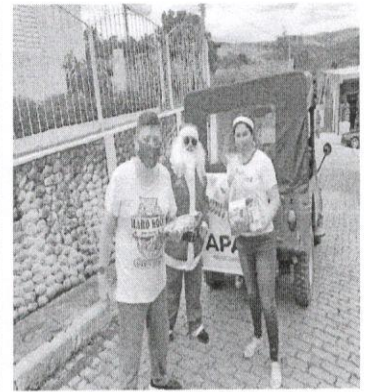
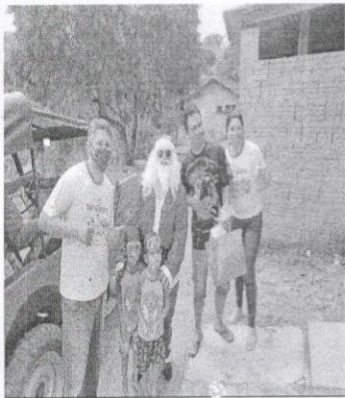

## Eventos Beneficentes:

- Março – Bolinho

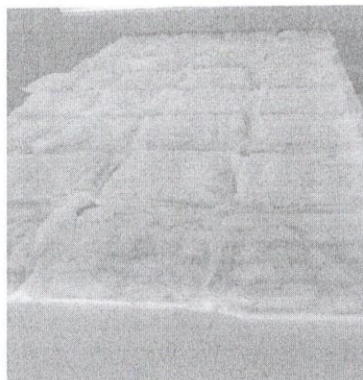

• Julho - Feijoada

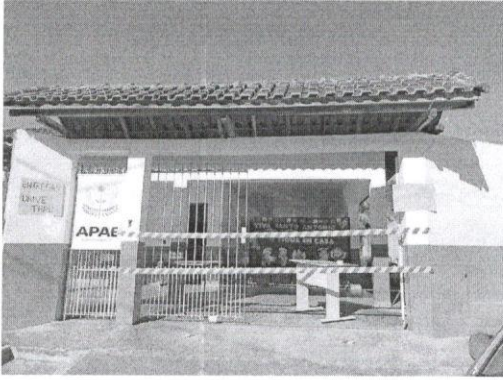

• Novembro/Dezembro – Ação Entre Amigos – Loteria Federal

**AÇÃO ENTRE AMIGOS**  
Associação de Pais e Amigos dos Excepcionais de Ribeirão Grande

"SUA AÇÃO MUDARÁ A SITUAÇÃO"

**Prêmios**

1º Prêmio - Smart TV Samsung 32"  
2º Prêmio - Bicicleta Aro 26 com cesta  
3º Prêmio - R\$ 150,00

Valor: R\$ 5,00

SORTEIO SERÁ 26/12/2020 - pela loteria federal.

Cerre garantido o seu!

*Bou Sorte!*



Narriman T. da Cruz Queiroz  
Assistente Social  
CRESS 54.588

Gabriela Vieira  
Gabriela Vieira  
Presidente Apae

Narriman Taisa da Cruz Queiroz  
Narriman Taisa da Cruz Queiroz  
Técnica Responsável

Ribeirão Grande, 20 de dezembro de 2020